

INFORMACIÓN MENSUAL DE MERCADO DE TRABAJO DE FORMACIÓN PROFESIONAL

TITULACIÓN: TÉCNICO SUPERIOR DE ARTES PLÁSTICAS Y DISEÑO JOYERÍA ARTÍSTICA

Sector de Educación y Formación: Enseñanzas Artísticas

Enero de 2011

DEMANDANTES PARADOS

Los Servicios Públicos de Empleo registran a último día del mes 109 demandantes de empleo, de los cuales, 79 son parados.

A último día del mes, la diferencia con los parados del último día del mes anterior es de 4 parados.

De los titulados parados:

- 74 han tenido un empleo anterior.

CONTRATOS

Los Servicios Públicos de Empleo registran un total de 121 contratos acumulados durante el año, a un total de 75 personas demandantes de empleo en esta titulación.

Durante este mes, las cifras registradas son de 10 contratos a 10 personas, de los cuales:

- 9 contratos han sido de duración temporal
- 5 contratos han sido de jornada completa

Los contratos son los que más han crecido en el último año, un -52,6 % con respecto al mismo mes del año anterior.

Parados, según sexo y tramos de edad

| | TOTAL | VARIACIÓN (*) | |
|---------------------------|-----------|---------------|----------------|
| | | Mensual | Anual |
| Por sexo | | | |
| Hombre | 16 | -5,88 % | -23,81 % |
| Mujer | 63 | 8,62 % | 1,61 % |
| Total | 79 | 5,33 % | -4,82 % |
| Por tramos de edad | | | |
| 18-24 | 4 | 0,00 % | -33,33 % |
| 25-29 | 15 | 7,14 % | -40,00 % |
| 30-39 | 37 | 5,71 % | 32,14 % |
| 40-44 | 6 | 0,00 % | 20,00 % |
| >44 | 17 | 6,25 % | -10,53 % |
| Total | 79 | 5,33 % | -4,82 % |

Contratos, según sexo y tramos de edad

| | TOTAL | VARIACIÓN (*) | |
|---------------------------|-----------|----------------|-----------------|
| | | Mensual | Anual |
| Por sexo | | | |
| Hombre | 4 | 300,00 % | -33,33 % |
| Mujer | 6 | 20,00 % | -53,85 % |
| Total | 10 | 66,67 % | -47,37 % |
| Por tramos de edad | | | |
| 18-24 | | | -100,00 % |
| 25-29 | 2 | 100,00 % | -33,33 % |
| 30-39 | 8 | 60,00 % | -42,86 % |
| >44 | | | -100,00 % |
| Total | 10 | 66,67 % | -47,37 % |

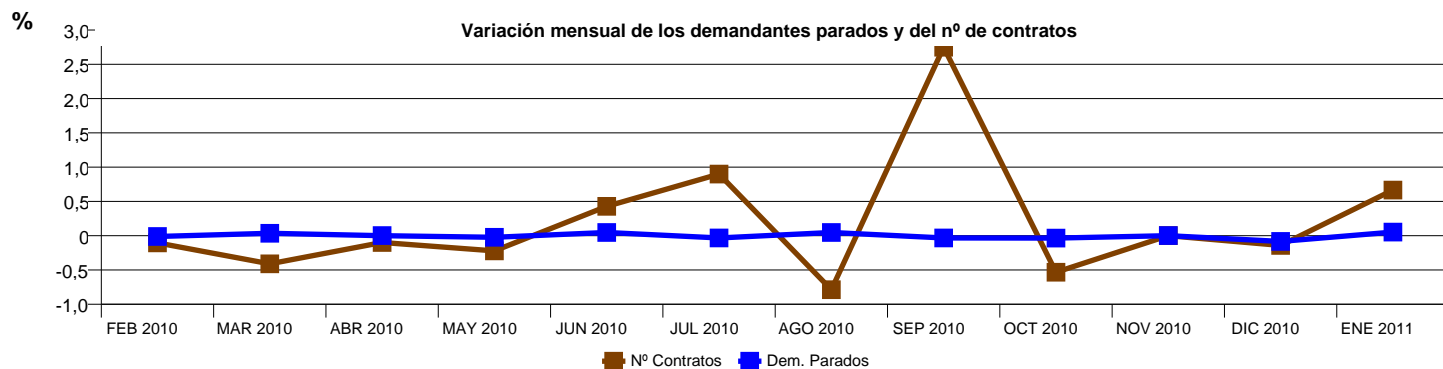

OCUPACIONES MÁS CONTRATADAS

| | Total Contratos | % s/t | % variación anual(*) |
|--|-----------------|---------|----------------------|
| - Asistentes de dirección y administrativos | 1 | 10,00 % | 0,00 % |
| - Empleados de control de abastecimientos e inventario | 2 | 20,00 % | |
| - Agentes de encuestas | 1 | 10,00 % | |
| - Vendedores en tiendas y almacenes | 2 | 20,00 % | |
| - Conserjes de edificios | 2 | 20,00 % | |
| - Peones de las industrias manufactureras | 1 | 10,00 % | 0,00 % |

PROVINCIAS CON MÁS CONTRATOS

| | Total Contratos | % s/t | % variación anual(*) |
|-------------|-----------------|---------|----------------------|
| CORUÑA A | 2 | 20,00 % | |
| GUADALAJARA | 2 | 20,00 % | 0,00 % |
| MADRID | 2 | 20,00 % | -75,00 % |
| BARCELONA | 1 | 10,00 % | 0,00 % |
| PALENCIA | 1 | 10,00 % | 0,00 % |
| TOLEDO | 1 | 10,00 % | |
| ZARAGOZA | 1 | 10,00 % | |

(*) Los % de variación se calculan: los mensuales sobre el mes anterior; los anuales sobre el mismo mes del año anterior.